



## LISTE DES FOURNITURES SCOLAIRES 2022-2023

TROISIÈME CYCLE, 2<sup>e</sup> ANNÉE

QTÉ EXIGÉE	DESCRIPTION (Matériel de consommation)
20	• Crayons à mine HB # 174 - <i>Marque recommandée : Mirado, Béro</i>
2	• Surligneurs (1 vert et 1 jaune)
2	• Stylos rouges
2	• Gommages à effacer - <i>Marque recommandée : Staedtler</i>
1	• Étui à crayons
1	• Règle en plastique <b>rigide</b> graduée <b>transparente</b> en centimètres (30 cm)
1	• Rapporteur d'angles transparent
1	• Boîte de 24 crayons de couleur <b>taillés</b> - <i>Marque recommandée : Béro, Laurentien</i>
1	• Boîte de crayons-feutres - <i>Marque recommandée : Crayola</i>
1	• Paire de ciseaux à bouts pointus
9	• Duo-tangs
2	• Bâtons de colle de 40g. - <i>marque recommandée : pritt</i>
8	• Cahiers Canada
1	• Cartable de 1 po. noir avec pochette transparente sur la couverture (musique) - Recommandé Staples (Vous pouvez décider de garder le cartable de l'année précédente.)
1	• Paquet de 5 intercalaires (à insérer dans le cartable noir musique, svp)
1	• Taille-crayon avec réceptacle - <i>Marque recommandée : Staedtler</i>

**IL EST IMPORTANT QUE TOUS LES ARTICLES DE VOTRE ENFANT SOIENT BIEN IDENTIFIÉS À SON NOM AFIN D'ÉVITER DES PERTES ET AUTRES DÉSAGRÈMENTS**

### **Éducation physique : (matériel obligatoire)**

- Chandail à manches courtes
- Short ou pantalon long de sport
- Souliers de course (qui doivent être laissés à l'école). Les souliers de marque « Converse, Vans » ne sont pas considérés comme des espadrilles sécuritaires pour l'éducation physique.

**Les vêtements doivent être identifiés et déposés dans un sac en tissu également identifié au nom de l'enfant.**

### **Sciences et arts plastiques :**

- Vieille chemise ou sarrau



**Matériel spécialisé et cahiers pédagogiques :**

- |                                |          |
|--------------------------------|----------|
| ▪ Agenda                       | 7,50 \$  |
| ▪ Arobas                       | 18,20 \$ |
| ▪ New keys to english (book B) | 18,25 \$ |
| ▪ Décimale                     | 18,20 \$ |
| ▪ Escales                      | 13,45\$  |

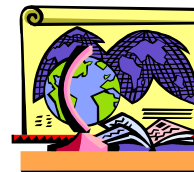

**Total 75,60 \$**

**Mettre ce montant en argent (montant exact), faire un chèque au nom de l'école Sans-Frontières, dans une enveloppe identifiée au nom de l'enfant ou en payant en ligne auprès de votre institution financière.**

**Remettre l'enveloppe au titulaire de votre enfant le jour de la rentrée.**

**Horaire de la rentrée : vendredi 26 août 2022 à 9h**

La politique environnementale de la CSDM préconise la récupération  
et la réutilisation du matériel scolaire, lorsque cela est possible.